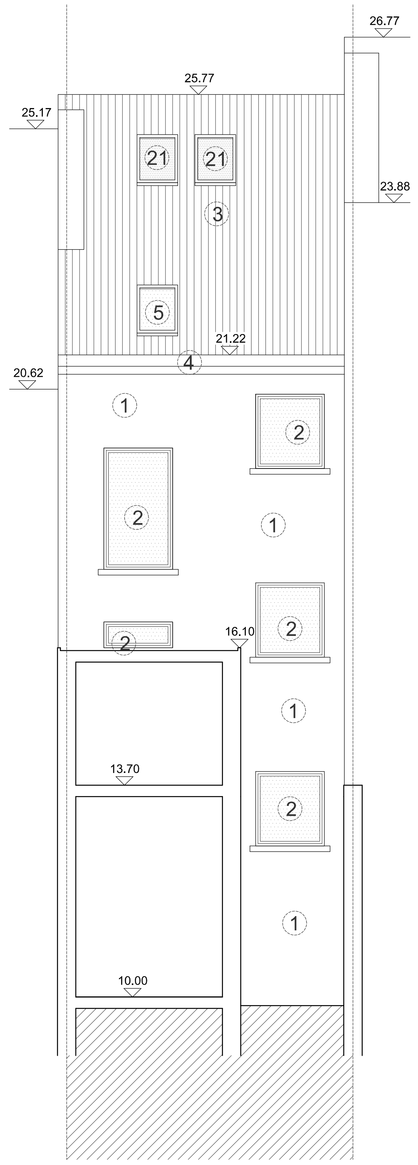

façade arrière
1/50

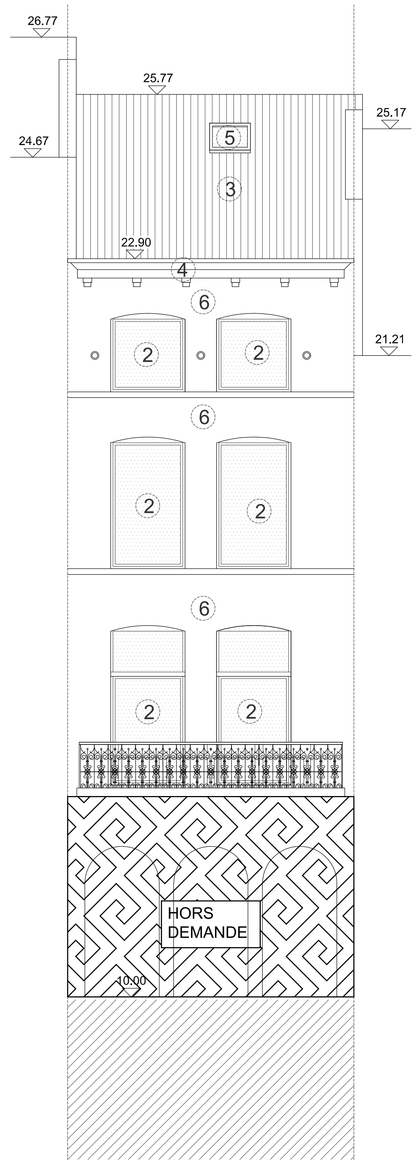

façade avant
1/50

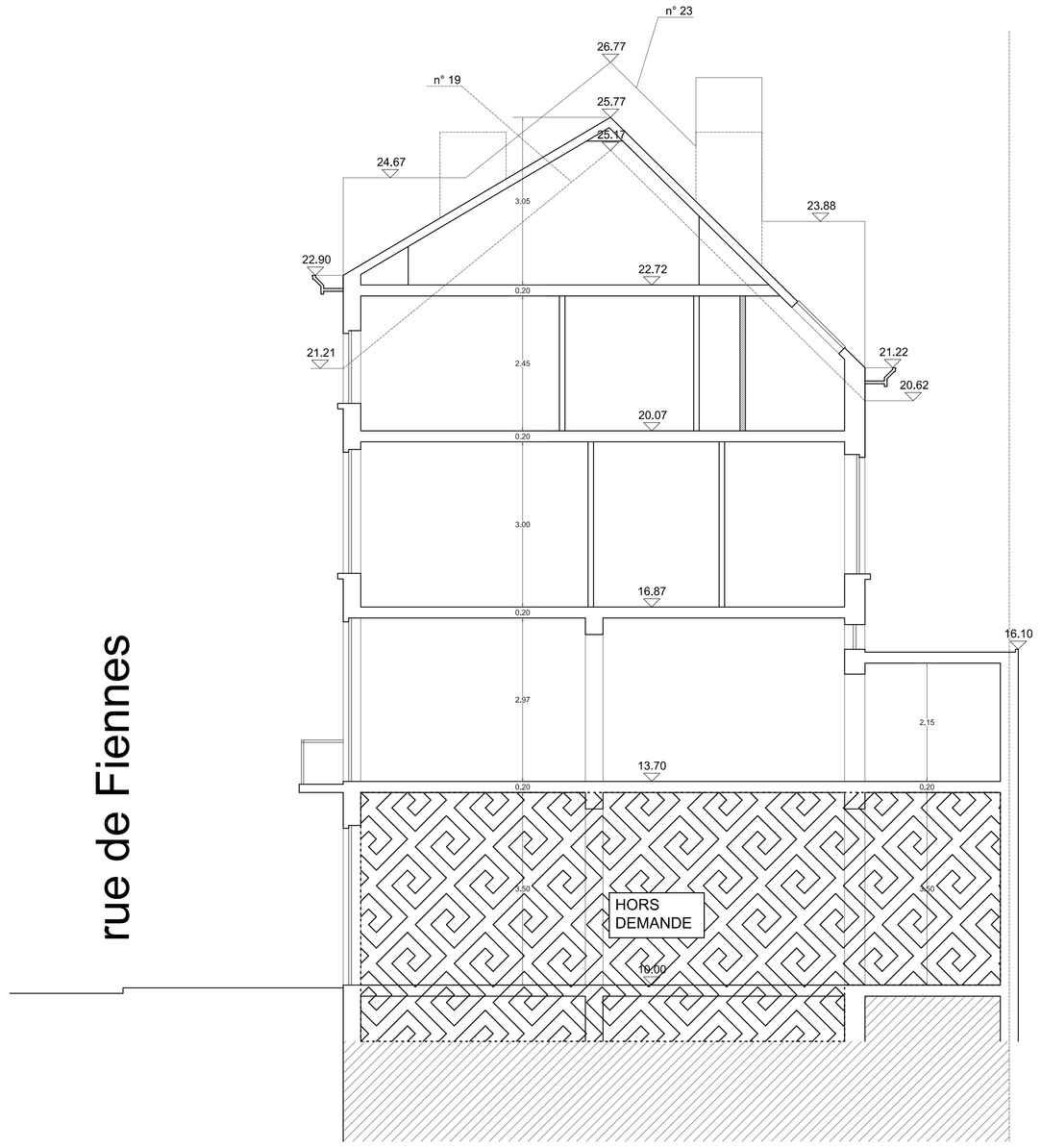

coupe
1/50

MATERIAUX situation existante

① cimentage ton gris
② menuiseries extérieures PVC ton blanc
③ tuiles terre cuite ton rouge brun
④ corniche bois ton blanc
⑤ fenêtre de toit
⑥ enduit ton blanc
⑦ ferronnerie ton noir

MATERIAUX situation projetée

21 nouvelle fenêtre de toit

LEGENDE

existant
projeté
à démolir

REMARQUES

Ce dossier constitue la partie graphique de la demande de permis d'urbanisme, ce n'est pas un dossier d'exécution.

Les cotes et les dimensions des éléments à démolir sont indiquées pour information et doivent être validés par le bureau d'étude en stabilité.

Les cotes et les dimensions des éléments structurels sont indiqués pour information et doivent être validés par le bureau d'étude en stabilité.

L'entreprise est tenue de vérifier toutes les cotes et dimensions.

Les diamètres de conduits et canalisations existantes ou projetées sont donnés à titre indicatifs et doivent être vérifiés par l'entreprise.

Les éléments relatifs aux techniques spéciales tels, entre autre, dimensions des gaines, implantations et tracé des canalisations, dimensions des conduits et canalisations, ventilation, évacuation des eaux usées, fécales et pluviales,...y compris toutes les sujétions et ouvrages en découlant sont indiqués pour information et sont à charge des entreprises concernées ou du bureau d'étude en techniques spéciales qui en vérifie toutes les implications.

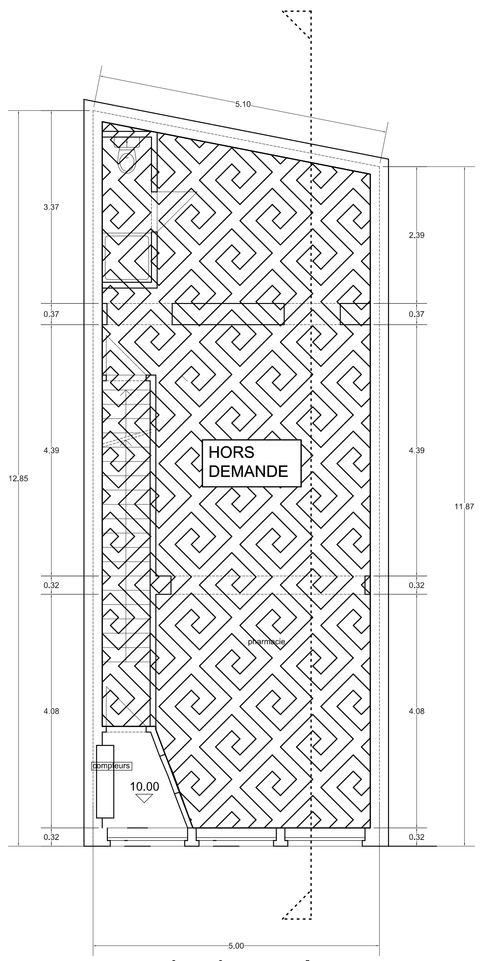

rez de chaussée
1/50

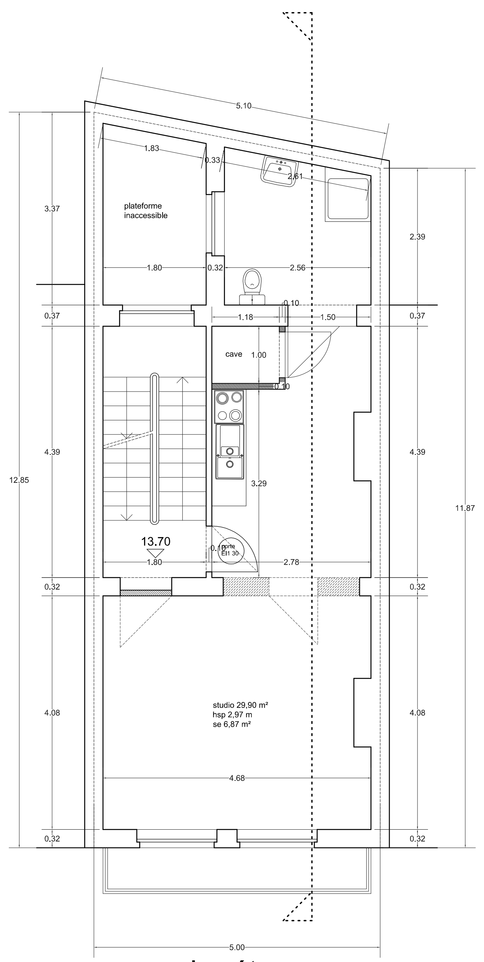

premier étage
1/50

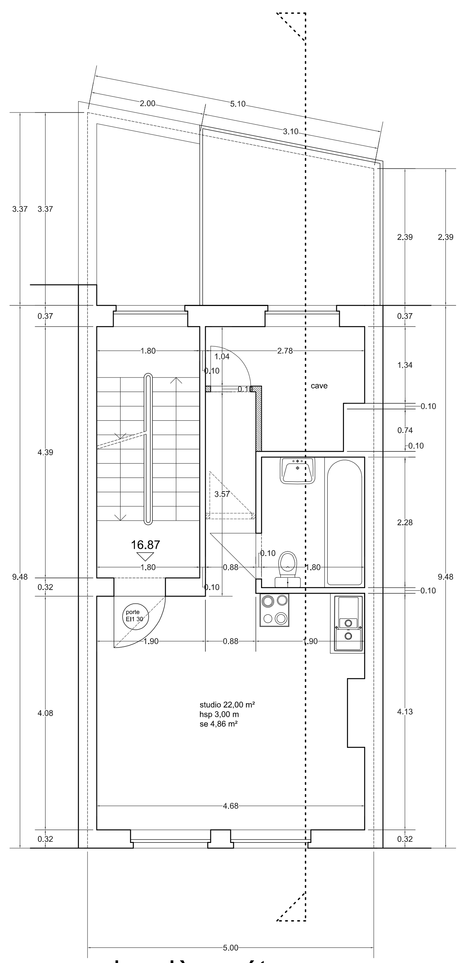

deuxième étage
1/50

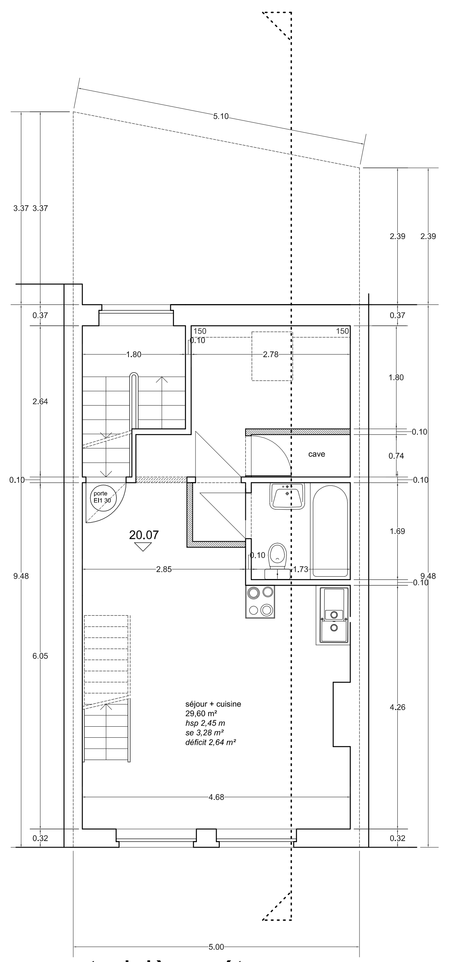

troisième étage
1/50

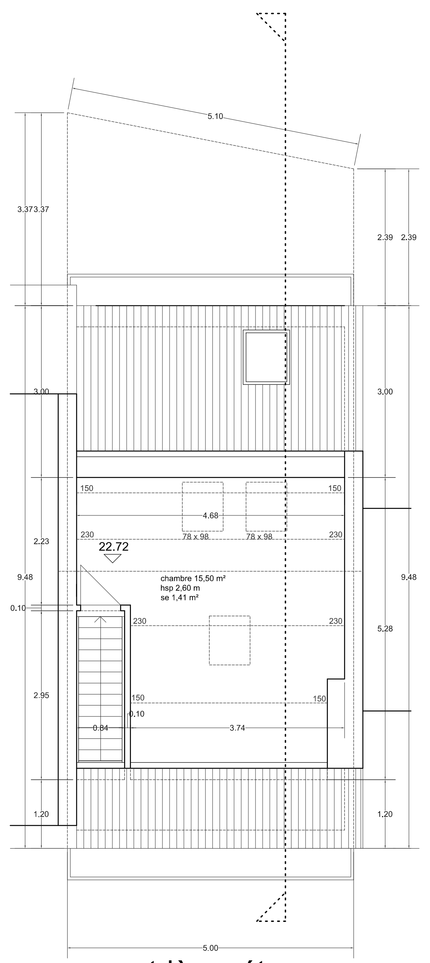

quatrième étage
1/50

Indice	Date	Objet des modifications
l		
k		
j		
i		
h		
g		
f		
e		
d		
c		
b		
a	31/08/2026	Adaptations selon ARI 2026-06-24

Régularisation d'un immeuble existant

Demande de permis d'urbanisme
situation projetée

Chantier	Rue de Fiennes 21 1070 Anderlecht	
Maître de l'ouvrage	Monsieur DEVREUX Laurent Notaire Rue César Despretz 26 7860 Lessines	**T** : 0477 54 14 72 Email : laurent.devreux@belnot.be
ARCHITECTES Deramay Nassier Pierre Sabine	Deramay Pierre Ir.Architecte Rue Renkin 32 1030 Bruxelles	**T** : 02 245 00 21 **F** : 02 245 19 21 **Email** ar@architectes-ab.be **web** architectes-ab

Date	Echelles	Dossier	Plan n°
8 mai 2026	div.	25.12.03	PU02